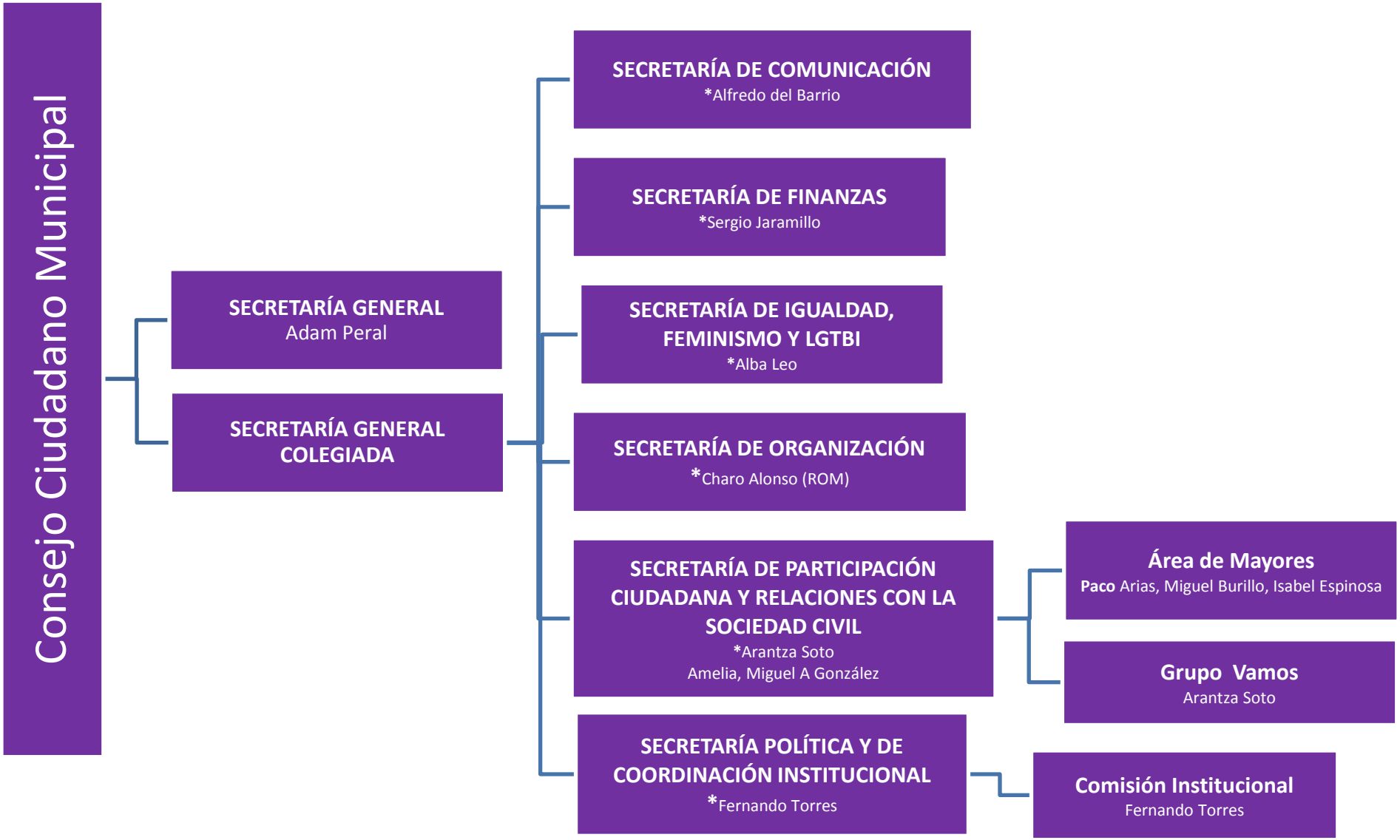

*

*Responsables para avalar personas activas del Círculo y de los grupos de trabajo de cada Secretaría